

REGIA NATIONALA A PADURILOR-ROMSILVA
CUI RO 1590120 J40/450/1991
DIRECTIA SILVICA CLUJ
OCOLUL SILVIC HUEDIN
STR. GH. DOJA , NR. 7, LOC. HUEDIN
RO23RZBR000060001714745
Telefon : 0264/351888 ; Fax : 0264/354204
E-mail :
Nr. *3910/11.09.2024*

NOTIFICARE

In conformitate cu prevederile O.M. nr.767/2018, va semnalam faptul ca pe suprafata de padure proprietate privata a Composesoratului Sacuieu, in U.P. I Sacuieu, u.a. 23D% au fost puse in valoare produse accidentale I, arbori uscati, infestati cu ipidae, constituindu-se partida **2892 Composesoratul Sacuieu**, in volum de 96.2 mc.

Anexam prezentei notificari urmatoarele :

- Actul de punere in valoare la partda **2892 Composesoratul Sacuieu**
- copie dupa descrierea parcelara, pentru u.a. 23D, din U.P. I Sacuieu
- copie aviz C.T.A.S. nr. 521/31.08.2017
- fotografii din suprafata afectata

La prezenta notificare facem urmatoarele specificari :

- **nu se depaseste posibilitatea anuala** prin recoltarea acestor produse accidentale
- pentru extragerea acestor produse accidentale **nu este necesara obtinerea aprobarii pentru derogare de la prevederile amenajamentului silvic**
- arboretele afectate sunt **in afara arealului natural de vegetatie**
- punerea in valoare s-a facut in arborete necuprinse in aria naturala protejata ROSPA 0081 Muntii Apuseni Vladeasa

Sef Ocol
ing. Simplicean Horea



Intocmit
ing. Neag Calin



ACT DE PUNERE ÎN VALOARE NR. 2400198501440

Unitate de Producție: I - Composesoratul Săcuieu
 Denumire A.P.V: 2892 COMPOSES. SACUIEU

Suprafață totală act - (ha): 1.0 Tratament: T. PRODUSE ACCIDENTALE I Natura Produsului: PRODUSE ACCIDENTALE Tehnologia de Exploatare: TRUNCHIURI SI CATARGE Data inventarierii: 22.08.2024 Anul exploatării: 2024 Procedeeul de inventariere: FIR CU FIR Ciocan forma CIRCULARĂ nr.: PS727/2 Accesibilitate: >1500										Informații privind N.T.S.M.				Grupa de specii		Nr. de arbori	Volum			
Stâncării pe - (ha): Arbori putregăioși - (buc): cu un volum de - (mc): lescarii - (buc): cu un volum de - (mc):										Rășinoase FAG Quercinee Diverse tari Diverse moi		223	96.2							
Total:										223		96.2								
Specia		SORTARE DIMENSIONALĂ						Lemn lucru	Coajă	Lemn de foc		Volum brut								
		G1	G2	G3	M1	M2	M3	LS		Total	VF									
MOLID			21.90	22.44	22.49	4.98		1.70	73.51	8.16	14.53	96.20								
TOTAL			21.90	22.44	22.49	4.98		1.70	73.51	8.16	14.53	96.20								
U.A.	Suprafață (ha)		Vârsta ani	Panta G	Semințis utilizabil				Compoziție			H.	Total volum brut							
	Par cursă	UA			%	S. tot														
23 D	1.00	2.00	70	18.00	50.00	1.00	8FA2MO			2.00	96.20									
U.A.	MO	Volum																		
23 D	96.20	96.20																		
Total	96.20	96.20																		
U.A.	Specia	Diametre		Înălțimi		Vârsta	Vol. arb	Nr. arb	Creștere	Sortare dimensională						Coajă	Lemn foc		Volum brut	
		dt	dcg	ht	hc					G1	G2	G3	M1	M2	M3	LS		Total	VF	
23 D	MO	24.73	25.77	19.08	19.08	70	0.43	223		21.90	22.44	22.49	4.98			1.70	8.16	14.53		96.20
Total U.A.: 23 D								223		21.90	22.44	22.49	4.98			1.70	8.16	14.53		96.20
Total General U.A.								223		21.90	22.44	22.49	4.98			1.70	8.16	14.53		96.20

Șef Ocol,

SIMPLICEAN HOREA

Întocmit,

Birou Fond Forestier,

Verificat,

DESCRIEREA STATIONII SI ARBORETULUI		ELM	P	M.	VIR		C	AM	EL	PROVE-	VI	DENS	V O L U M			CREȘ
ARB	R	RE	STA	D	H	L	ES	AG	NIENTA	TA	LI	CONS	MC/HA	MC/UA	MC/HA	
23 A 6.8 HA GF.2-1B, SUP:A TS:4420 TP:4114																
SOL:3101 Versant ondulat , EXPOZITIE V																
INC. 28 G ALTITUDINE: 850-1050 M.																
LITIERA:continua - subtire TIP FLORA:Asperula-Asarum																
Natural fundamental prod. mij relativ-plurien																
COMP.ACTUALA : 10 FA																
COMP.TEL : 7 FA 2 BR 1 LA																
SORT:FA Gros si mijl.,cherestea VIRSTA EXPL.110 ani																
SEM.UUTIL:																
SUBARBORET:																
DATE COMPL. Alte date complement.																
POL: ERZ:																
LUCRARI EXEC.																
LUCRARI PROP. T.IGIENA(T.progresive decII)																
TOTAL				100				3				0.80	409	2781	4.9	

Număr și denumire în ploare	Felul lucrării	Suprafața parcului ha
10/10/11 AT		6
07/10/85 AG		20
07/10/85 AG		20
Alte date complementare		23 A

DESCRIEREA STATIONII SI ARBORETULUI		ELM	P	M.	VIR		C	AM	EL	PROVE-	VI	DENS	V O L U M			CREȘ
ARB	R	RE	STA	D	H	L	ES	AG	NIENTA	TA	LI	CONS	MC/HA	MC/UA	MC/HA	
23 B 9.8 HA GF.2-1B, SUP:A TS:4420 TP:4114																
SOL:3101 Versant ondulat , EXPOZITIE V																
INC. 26 G ALTITUDINE: 850-1000 M.																
LITIERA:continua - subtire TIP FLORA:Asperula-Asarum																
Natural fundamental prod. mij relativ-echien																
COMP.ACTUALA : 6 FA 4 MO																
COMP.TEL : 6 FA 4 MO																
SORT:FA Gros si mijl.,cherestea VIRSTA EXPL.110 ani																
SEM.UUTIL:																
SUBARBORET:																
DATE COMPL. Alte date complement.																
POL: ERZ:																
LUCRARI EXEC.																
LUCRARI PROP. T.IGIENA																
TOTAL				35				3				0.80	126	1235	9.0	

Număr și denumire în ploare	Felul lucrării	Suprafața parcului ha
Alte date complementare		23 B

DESCRIEREA STATIONII SI ARBORETULUI		ELM	P	M.	VIR		C	AM	EL	PROVE-	VI	DENS	V O L U M			CREȘ
ARB	R	RE	STA	D	H	L	ES	AG	NIENTA	TA	LI	CONS	MC/HA	MC/UA	MC/HA	
23 C 3.8 HA GF.2-1B, SUP:A TS:4420 TP:4114																
SOL:3101 Versant superior ondulat , EXPOZITIE N																
INC. 18 G ALTITUDINE: 850-1000 M.																
LITIERA:continua - subtire TIP FLORA:Asperula-Asarum																
Artificial de prod. mij. relativ-echien																
COMP.ACTUALA : 10 MO																
COMP.TEL :10 MO																
SORT:MO Gros,cherestea VIRSTA EXPL.100 ani																
SEM.UUTIL:																
SUBARBORET:																
DATE COMPL. Alte date complement.																
POL: ERZ:																
LUCRARI EXEC.																
LUCRARI PROP. T.IGIENA																
TOTAL				60				3				0.70	395	1501	9.0	

Număr și denumire în ploare	Felul lucrării	Suprafața parcului ha
10/10/11 AT		3
07/10/85 AG		3
Alte date complementare		23 C

DESCRIEREA STATIONII SI ARBORETULUI		ELM	P	M.	VIR		C	AM	EL	PROVE-	VI	DENS	V O L U M			CREȘ
ARB	R	RE	STA	D	H	L	ES	AG	NIENTA	TA	LI	CONS	MC/HA	MC/UA	MC/HA	
23 D 2.0 HA GF.2-1B, SUP:A TS:4420 TP:4114																
SOL:3101 Versant superior ondulat , EXPOZITIE N																
INC. 18 G ALTITUDINE: 850-1000 M.																
LITIERA:continua - subtire TIP FLORA:Asperula-Asarum																
Artificial de prod. mij. relativ-echien																
COMP.ACTUALA : 10 MO																
COMP.TEL : 7 FA 2 BR 1 DT																
SORT:MO Gros,cherestea VIRSTA EXPL. 60 ani																
SEM.UUTIL:																
SUBARBORET:																
DATE COMPL. Doborituri f frecvente Atac puternic-daunat.																
Alte date complement.																
POL: ERZ:																
LUCRARI EXEC.																
LUCRARI PROP. T.RASE,IMPADURIRI																
INGRIJIREA CULTURILOR,COMPL																
TOTAL				60				3				0.60	175	350	7.7	

Număr și denumire în ploare	Felul lucrării	Suprafața parcului ha
07/10/85 AG		2
10/10/11 AT		2
Alte date complementare		23 D





O.S. Huedim / U.P. I Săcuieni / u-a 23 Al. / AI / 96, 2mc / 1, olua /
22.08.2024

[Yahoo Mail: Căutare, organizare, reușită](#)

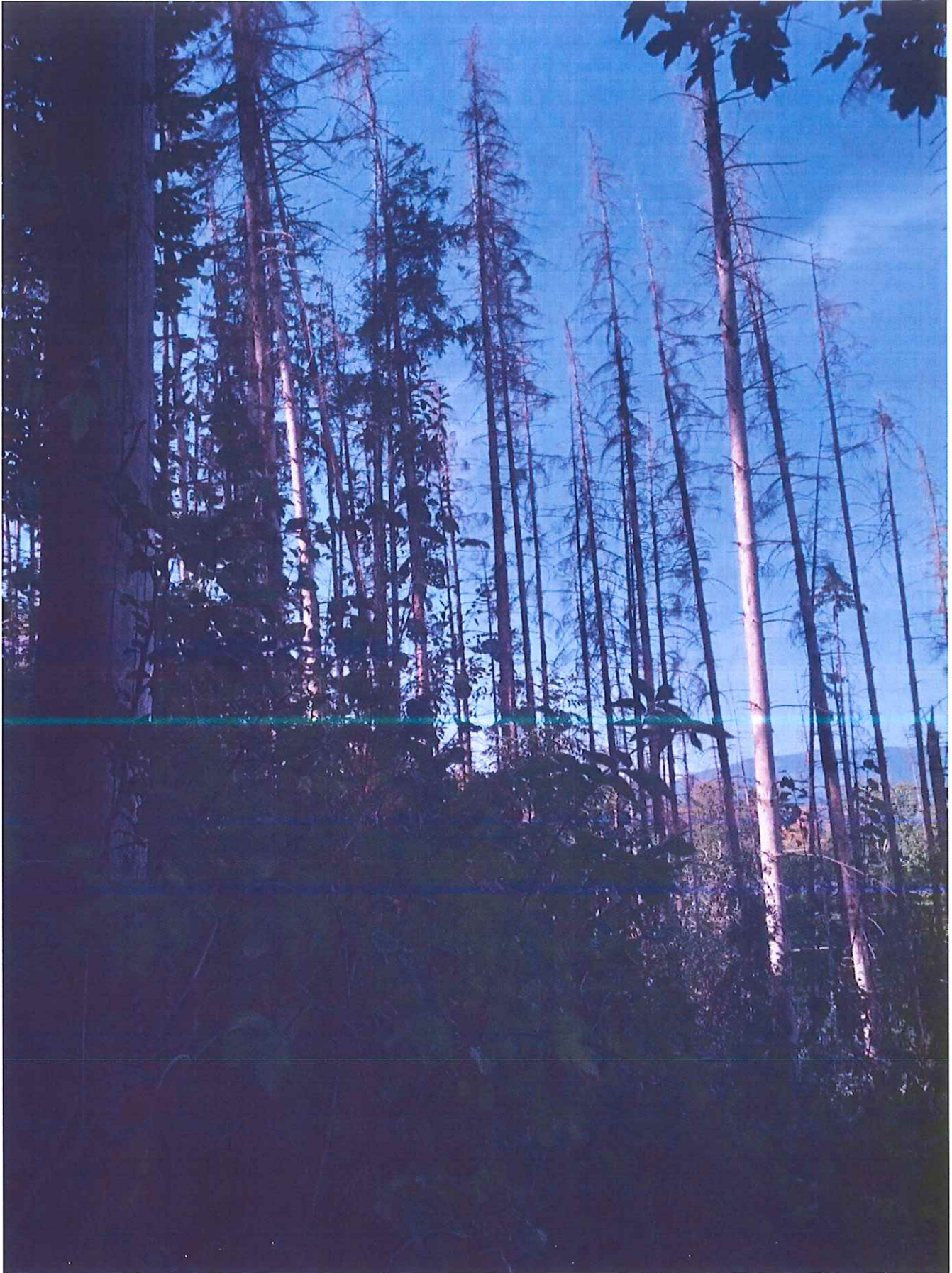

O.S. Huedin / U.P.T. Săcuiștea - 2301 / A. I. / 26, 2mc / 80.00 /
22.08.2024

[Yahoo Mail: Căutare, organizare, reușită](#)

MINISTERUL APELOR ȘI PĂDURILOR
Comisia tehnică de avizare pentru silvicultură

R.N.P. D.S. CLUJ
Ocolul Silvic Huedin
Nr. 3627
Ziua 25 luna 09 anul 2012

26.09.2012
1my FF
JS ✓

AVIZ CTAS nr. 521 din 31.08.2017

**pentru amenajamentul silvic al fondului forestier proprietate privată aparținând
Composesoratului Urbarial Săcuieu, Unitatea de Producție I Săcuieu, județul Cluj**

1. Au participat la ședința de avizare:

Președinte de ședință: Dănuț Iacob

Membri CTAS: Octavian Popescu, Florin Achim, Ștefan Tamaș, Marian Tudoran, Liviu Filip, Cristea Ioan, Buzea Valeriu, Gheorghe Gheorghiiță, Macău Cristian, Cristea Marius.

2. Din analiza făcută în cadrul ședinței de avizare a rezultat:

- amenajamentul silvic al fondului forestier, proprietate privată aparținând Composesoratului Urbarial Săcuieu, Unitatea de Producție I Săcuieu, județul Cluj, s-a elaborat de S.C. Scalini Proiect SRL Brașov, șef proiect ing. Cristian Teșulă, expert CTAP ing. Ilie Andrei.

- amenajamentul silvic al fondului forestier, proprietate privată aparținând Composesoratului Urbarial Săcuieu, Unitatea de Producție I Săcuieu, județul Cluj, a fost avizat cu procesul verbal CTAP nr. 13 din 03.08.2015, recepționat de beneficiar și verificat de I.T.R.S.V. Cluj.

- perioada de aplicare a amenajamentului silvic al fondului forestier, proprietate privată aparținând Composesoratului Urbarial Săcuieu, Unitatea de Producție I Săcuieu, județul Cluj este 01.01.2015 – 31.12.2024.

3. Cu ocazia examinării amenajamentului, Comisia a constatat următoarele:

Documentele privind proprietatea: Titlurile de proprietate nr. 79 din 03.12.2003, nr. 9769 din 22.05.2008 și Procesul verbal de punere în posesie nr. 146 din 02.12.2006.

Suprafața inclusă în amenajament este de 302,8 ha, a făcut parte din O.S. Huedin (U.P. III Săcuieu și U.P. V Bologa-Vlădeasa) și are ca folosințe: păduri și terenuri destinate împăduririi sau reîmpăduririi – 302,8 ha.

- Suprafața încadrată în grupa I funcțională este de 203,8 ha;

- Suprafața încadrată în grupa a II a funcțională este de 99,0 ha.

- Structura fondului forestier (date medii):

compoziție: 61FA 28MO 3PIN 2CA 1LA 1PAM 1SAC 1FR 2DM; vârsta medie: 54 ani; volumul la ha: 185 m³; consistența medie: 0,79; clasa de producție medie: III.2; indicele de creștere curentă: 7,5 m³/an/ha; fond lemnos total: 56179 m³.

Procesul de producție s-a organizat în următoarele subunități de gospodărire:

S.U.P. A – Codru regulat – sortimente obișnuite:274,4 ha;

S.U.P. M – Păduri supuse regimului de conservare deosebită:28,4 ha.

Bazele de amenajare:

- regim: codru;

- compoziția țel: corespunzătoare tipului natural fundamental de pădure pentru arboretele exploatabile și compoziția țel la exploatabilitate pentru celelalte arborete;

- tratamente: tăieri progresive, tăieri succesive, tăieri rase;

- exploatabilitatea: de protecție pentru arboretele încadrate în grupa I funcțională și tehnică pentru arboretele încadrate în grupa a II a funcțională;

- ciclu: S.U.P. A – 110 ani.

Posibilitatea:

- Posibilitatea de produse principale: 394 m³/an;

- Volum de recoltat din produse secundare: 450 m³/an, din care rărituri 446 m³/an;

- Volum maxim posibil de extras prin lucrări de conservare: 14 m³/an.

Lucrări prevăzute în deceniul în curs:

- asigurarea regenerării naturale: 30,6 ha;
- îngrijirea culturilor tinere: 48,5 ha;
- degajări: - ;
- curățiri: 8,4 ha, 39 m³;
- rărituri: 154,8 ha, 4460 m³;
- tăieri de regenerare: 35,3 ha, 3940 m³, din care:
 - tăieri progresive: 27,0 ha, 3243 m³;
 - tăieri succesive: 6,3 ha, 347 m³;
 - tăieri rase: 2,0 ha, 350 m³;
- tăieri de igienă: 106,3 ha, 856 m³;
- lucrări de conservare: 3,4 ha, 135 m³;
- împăduriri: 24,8 ha.

4. Concluzii rezultate:

Se propune avizarea favorabilă a amenajamentului silvic al fondului forestier, proprietate privată aparținând Composesoratului Urbarial Săcuieu, Unitatea de Producție I Săcuieu, județul Cluj. Beneficiarul are obligația de a parcurge procedura legală de avizare de mediu, conform H.G. 1076/2004 privind stabilirea procedurii de realizare a evaluării de mediu pentru planuri și programe.

5. Comisia:

AVIZEAZĂ FAVORABIL

**Amenajamentul silvic al fondului forestier proprietate privată aparținând
Composesoratului Urbarial Săcuieu, Unitatea de Producție I Săcuieu, județul Cluj**

6. Difuzarea prezentului aviz către toți factorii interesați se va face prin grija secretariatului CTAS din minister.

**Președinte CTAS,
Secretar de Stat**

Istrate STETCO

